

Arbeitsgruppe „Nachhaltiger Betrieb“

Videokonferenz am 13. November 2020

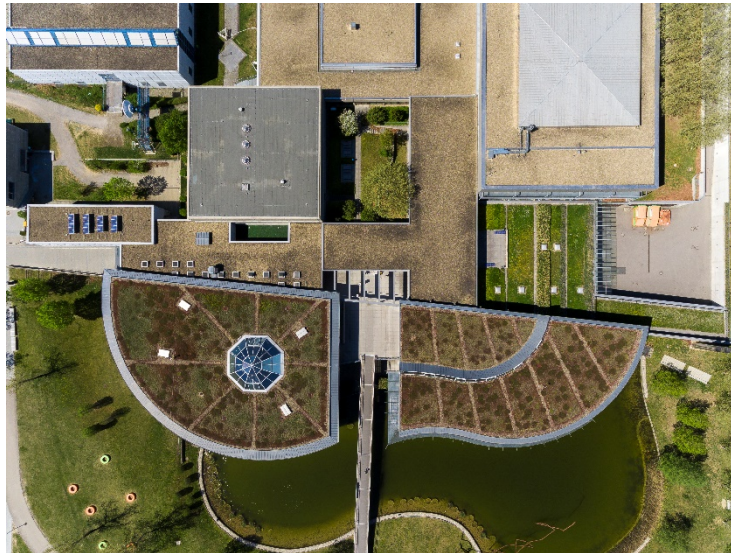

Agenda

- Begrüßung
- Vorstellung der Teilnehmerinnen und Teilnehmer
- Nachhaltigkeitsverständnis und Kriterienkatalog KriNaHoBay
- Themenfelder Nachhaltigkeit im Hochschulbetrieb
- Klimaneutrale Hochschule
- CO₂-Tool der OTH Regensburg
- Persönliche Interessen/Schwerpunkte
- Diskussion zu Aufgaben der Arbeitsgruppe und zum weiteren Vorgehen

Vorstellung der Teilnehmerinnen und Teilnehmer

Johannes Baumann

Carolin Brix-Asala

Dr. Stefanie Duarte-Fernandes

Peter Endres

Prof. Dr. Diana Hehenberger-Risse

Georg Klampfl

Prof. Dr. Michael Krupp

Lara Lütke-Spatz

Meike Missler

Julia Poppe

Dr. Martin Postner

Dr. Eric Veulliet

Erwin Wittmann

Winfried Wolf

Nachhaltigkeitsverständnis und Kriterienkatalog KriNaHoBay

Im Rahmen des Projekts „Nachhaltige Hochschule: Kriterien zur Bestandsaufnahme“ des StMUV wurden vom Netzwerk Hochschule und Nachhaltigkeit Bayern und sechs bayerischen Hochschulen folgende Handlungsfelder definiert:

- Forschung
- Lehre
- **Betrieb**
- Governance
- Transfer
- Studentische Initiativen und Engagement

Aus Gründen der Glaubwürdigkeit ist der Betrieb unverzichtbarer Bestandteil einer nachhaltigen Hochschulentwicklung. Als Kriterien für einen nachhaltigen Betrieb wurden definiert:

- Verständnis vom Konzept eines nachhaltigen Hochschulbetriebs
- Ressourcenmanagement und Klimaschutz (Energie, Wasser, Boden)
- Beschaffung und Verwendung
- Entsorgung/Emissionen (fest, flüssig, gasförmig)
- Liegenschaften und Labore/Eigentumsverhältnisse/IT und Verwaltung
- Mobilität
- Ernährung
- Tierschutz
- Naturschutz
- Soziales
- Veranstaltungsmanagement/Green Meeting
- Campusgestaltung
- Anreiz für ressourcenschonendes Nutzerverhalten

Nachhaltigkeit im Hochschulbetrieb HOCH^N

Themenfelder:

- Nachhaltige Beschaffung
- Nachhaltiges Abfallmanagement
- Nachhaltige Mobilität
- Nachhaltiges Gebäude- und Energiemanagement
- Nachhaltiges Controlling
- Nachhaltiger Forschungsbetrieb
- Nachhaltiges Veranstaltungsmanagement
- Nachhaltige Beschäftigungsverhältnisse
- Nachhaltige Kommunikation
- Unterstützung durch Governance und Nachhaltigkeitsberichterstattung

Klimaneutrale Hochschule

Art. 11 c BayNatSchG Klimaneutrale Verwaltung

Die Behörden und Einrichtungen der unmittelbaren Staatsverwaltung des Freistaates Bayern nehmen Vorbildfunktion beim Klimaschutz wahr, insbesondere bei der Energieeinsparung, der effizienten Bereitstellung, Umwandlung, Nutzung und Speicherung von Energie, der Nutzung erneuerbarer Energien und ihren Beschaffungen mit dem Ziel, bis zum Jahr 2030 eine klimaneutrale Verwaltung zu erreichen.

Machbarkeitsstudie Klimaneutraler Campus

Im Auftrag der Hessischen Landesregierung hat das HIS-Institut für Hochschulentwicklung im Juni 2020 eine Machbarkeitsstudie Klimaneutraler Campus veröffentlicht.

- Derzeit geben bundesweit fünf Hochschulen ein öffentlichkeitswirksames Statement hinsichtlich eines klimaneutralen Agierens ab.
- Die Katholische Universität Eichstätt-Ingolstadt, die Hochschule Landshut und die Hochschule Weihenstephan-Triesdorf haben ein Umweltmanagementsystem nach EMAS eingeführt.
- Die Hochschule Hof hat ein Klimaschutzkonzept erarbeitet.

Handlungsfelder der Klimaneutralität

Minimierung	CO ₂ -Emissionen reduzieren (z. B. technische und organisatorische Maßnahmen)
Substitution	bei gleichem Energieverbrauch Energieträger nutzen, die weniger CO ₂ -Emissionen verursachen (z. B. Ökostrom)
Kompensation	an anderen Orten CO ₂ -Senken schaffen

CO₂-Tool der OTH Regensburg



Stromverbrauch



Kälteverbrauch



Wärme-/Gasverbrauch



Anzahl der verkauften
Mensaessen



Fahrleistungen und
Fahrzeugtypen OTH-Pkw

- Fahrleistungen Mietautos
- Flug- und Bahnreisen

- Papierverbrauch
- Wasserverbrauch
- Anzahl der Studierenden

Persönliche Interessen/Schwerpunkte

Diskussion zu Aufgaben der Arbeitsgruppe
und zum weiteren Vorgehen